



PGCPS. PARTICIPAR. DISEÑAR. CONSTRUIR. COMUNICAR. PGCPS

# ESCUELA SUPERIOR SUITLAND

REUNIÓN DE ACTUALIZACIÓN DEL PROYECTO | 25 DE OCTUBRE 6:30 P. M.



DEPARTMENT OF  
CAPITAL PROGRAMS  
PRINCE GEORGE'S COUNTY PUBLIC SCHOOLS



# SERVICIOS DE INTERPRETACIÓN

## *INTERPRETING SERVICES*

La interpretación simultánea  
está disponible en español.  
*Simultaneous interpretation is  
available in Spanish.*

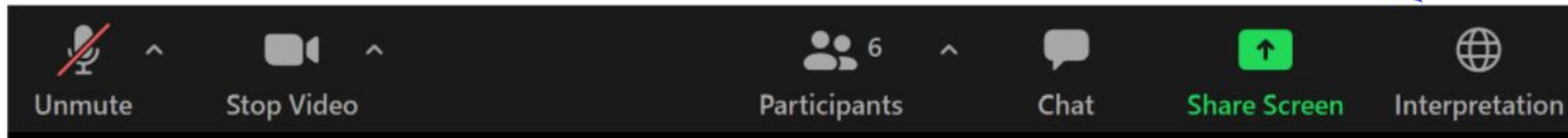

# SERVICIOS DE INTERPRETACIÓN

## *INTERPRETING SERVICES*



**On a computer**-- At the bottom of the screen will be an interpretation globe. Click that globe and then select *Spanish*.

**En una computadora**-- En la parte baja de la pantalla habrá un globo de interpretación. Haga clic en ese globo y seleccione "Spanish."

---



**On a mobile device**-- At the bottom of the screen, tap the ellipses icon on the bottom right (...).

- Tap *Language Interpretation*.
- Tap *Spanish*.

**En un dispositivo móvil**-- En la parte baja de la pantalla, toca el icono de elipses en la parte baja derecha (...).

- Toque *Language Interpretation*.
- Toque *Spanish*.



## Valoramos su opinión.

- Escriba sus preguntas e inquietudes en el área de preguntas y respuestas de Zoom.
- Las preguntas y respuestas de este foro comunitario se publicarán en [www.pgcps.org/cip](http://www.pgcps.org/cip).

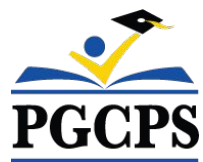

## **Nuestro compromiso**

PGCPS está trabajando rápidamente para ofrecer entornos de aprendizaje seguros, de última generación y sostenibles para nuestros estudiantes, maestros y comunidades.

A través de un enfoque triple que incluye el Programa de Mejora de Capital tradicional, las renovaciones por etapas y el primero del país con enfoque de Diseño, Construcción y Mantenimiento de Escuelas Públicas P3, también conocido como el Programa de Escuelas Modelo, estamos en camino a entregar más de 25 instalaciones escolares modernizadas en solo 10 años.

## Agenda

- Presentaciones del equipo
- Revisión del alcance del proyecto
- Revisión de las fases del proyecto
- Cronograma del proyecto
- Actualización sobre la construcción
- Participación comunitaria
- Preguntas y respuestas

# Presentaciones del equipo



**Jason Washington**  
Superintendente adjunto de  
Servicios de Apoyo



**Shawn Matlock**  
Director  
Departamento de Programas de  
Inversión de Capital

# Presentaciones del equipo

 ¡Egresado orgulloso!



**Will Smith**

Supervisor de gestión de proyectos,  
Departamento de Inversión de  
Capital de PGCPS

 ¡Egresado orgulloso!



**Sean Nickols**

Administrador de proyectos,  
Departamento de Inversión de  
Capital de PGCPS



**Rodney Howlett**

AE, Administrador de proyectos  
cox graae + spack



**Brunson Cooper**

Corenic Construction,  
Presidente



**Carlos Flores**

Ejecutivo de  
proyectos,  
Turner Construction

 ¡Padre orgulloso!



**Latoya Stephens**

Administradora de  
proyectos,  
Turner Construction



**Simon Hellyer**

Superintendente de  
proyectos,  
Turner Construction



**Frank Johnson**

Ingeniero de proyectos  
Turner Construction



**Kyra Tyson**

Administradora de Ciudadanía y  
Comunidad,  
Turner Construction



# Revisión del alcance del proyecto

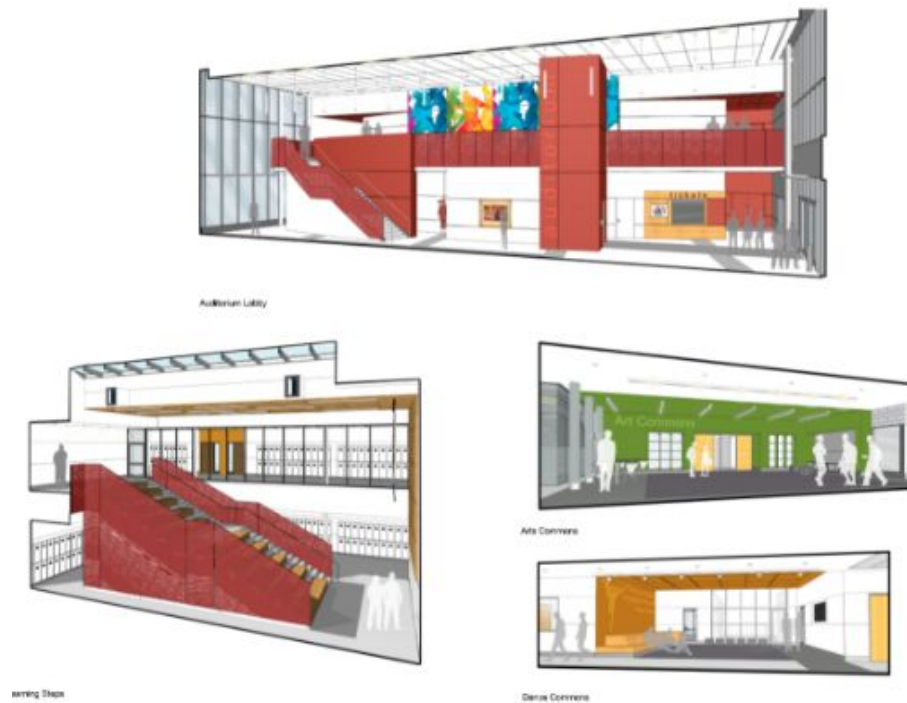

**Reemplazo completo** de los 344,875 pies cuadrados existentes y el campus de la Escuela Superior Suitland para 2,477 estudiantes que consta de una Escuela Superior Integral (CHS, por su sigla en inglés), el Centro de artes visuales y escénicas (CVPA, por su sigla en inglés) y la Educación técnica y profesional (CTE, por su sigla en inglés). **El diseño propuesto es de 389,108 pies cuadrados con una capacidad de 1,500 estudiantes para la parte integral y 500 estudiantes para CVPA.** La nueva instalación será una nueva instalación con los programas escolares integrales y CVPA solamente. Los programas CTE se trasladarán a la Escuela Superior Crossland para el año escolar 2022-2023, que se designará como la nueva escuela CTE integral del sur del condado.

# Revisión del alcance del proyecto



*Vista del interior en el comedor*

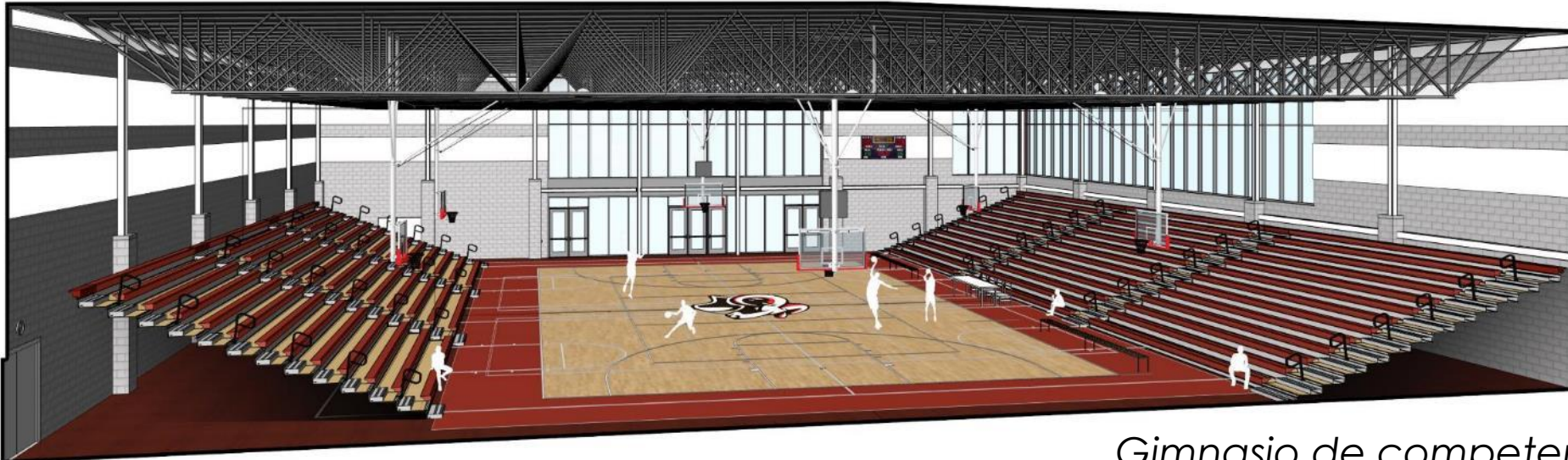

*Gimnasio de competencia*

# Revisión del alcance del proyecto



*Centro de multimedia*



*Vestíbulo del auditorio de la escuela superior*

# Revisión del alcance del proyecto

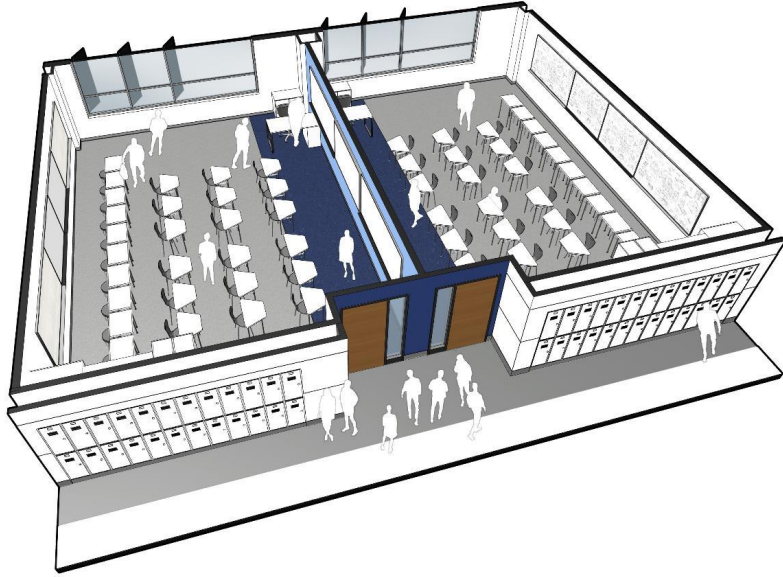

*Salones de clase típicos*

*Sala académica*



# Revisión del alcance del proyecto



# Revisión del alcance del proyecto

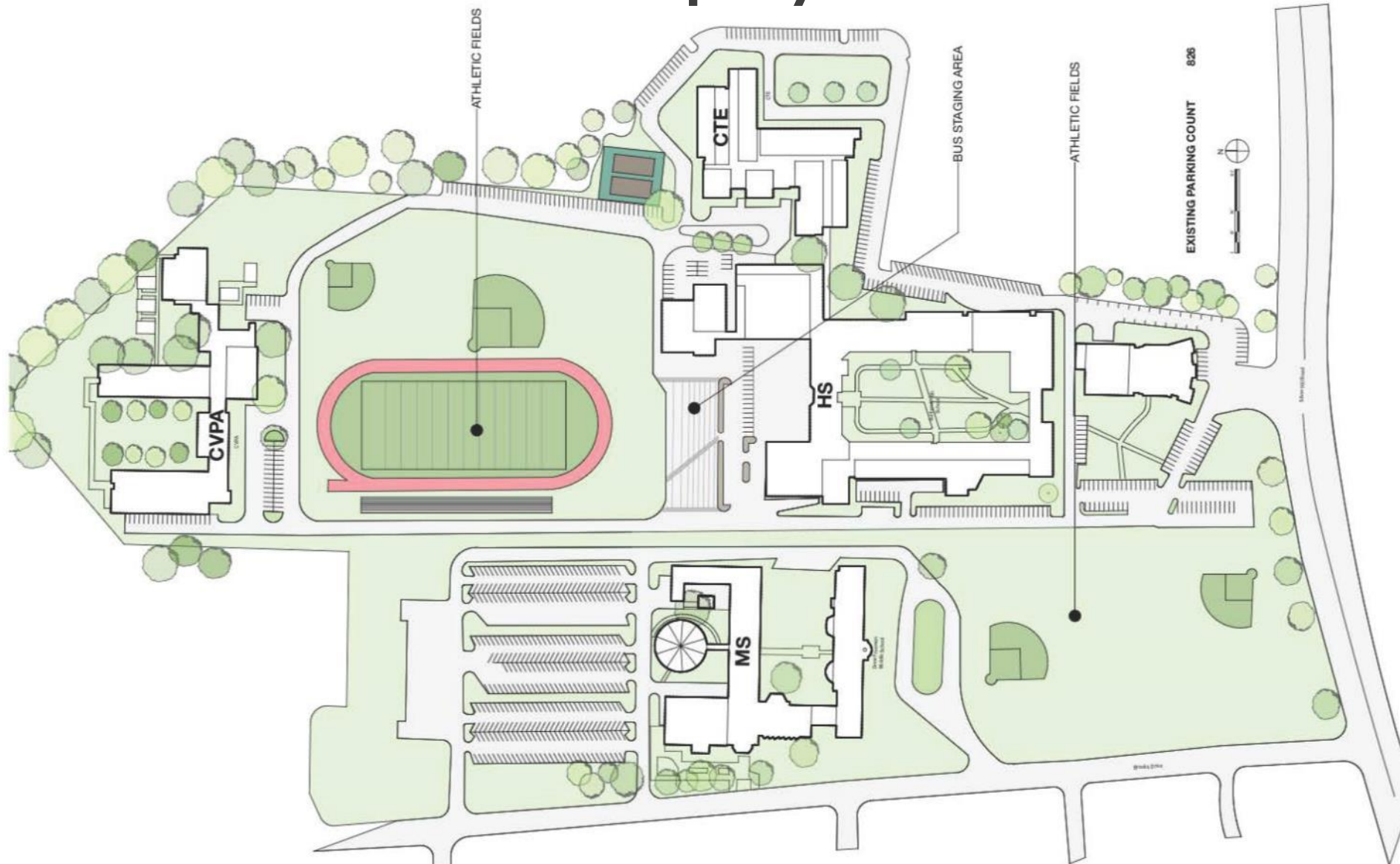

# Revisión del alcance del proyecto

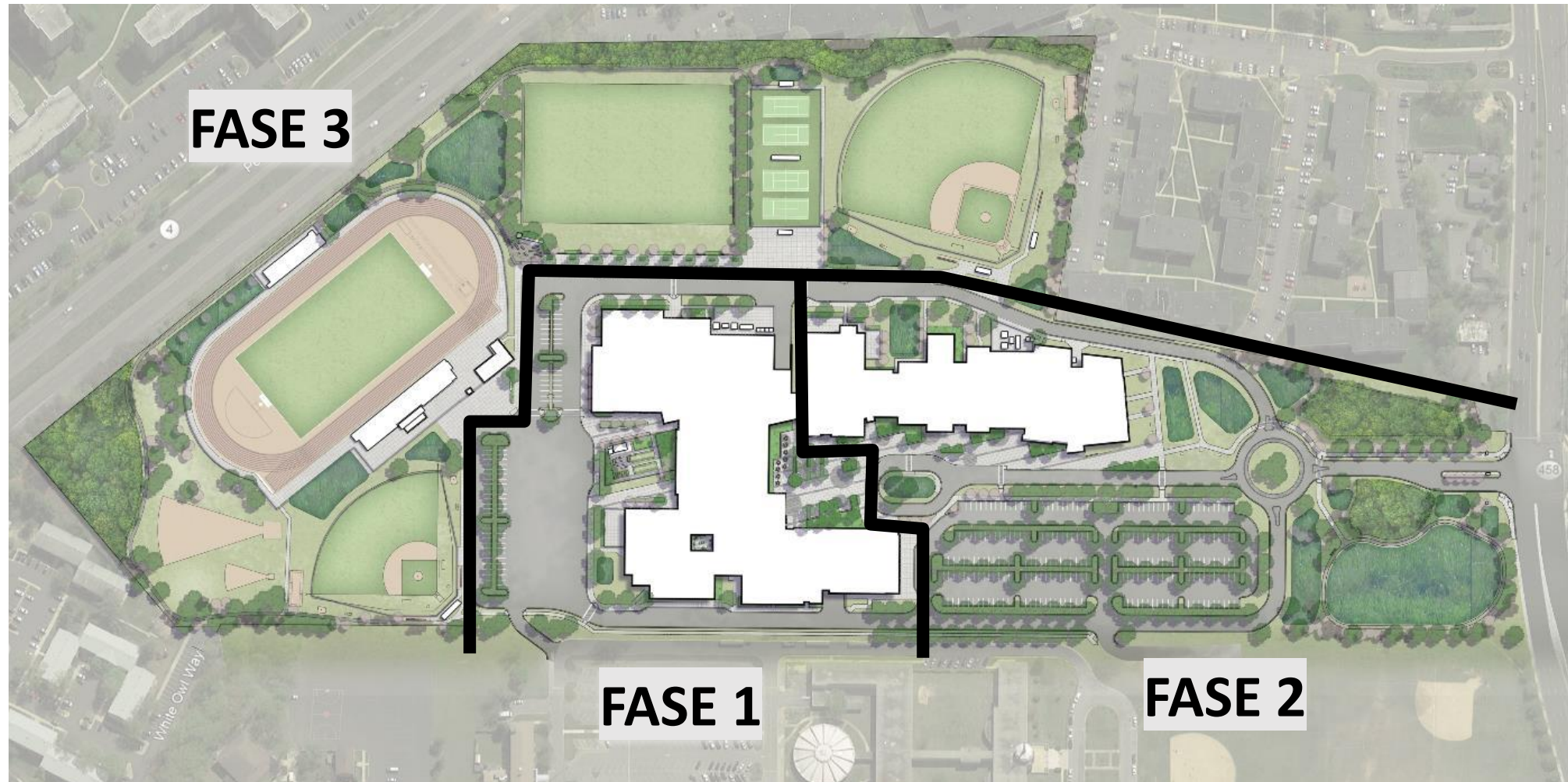

# Revisión de las fases del proyecto

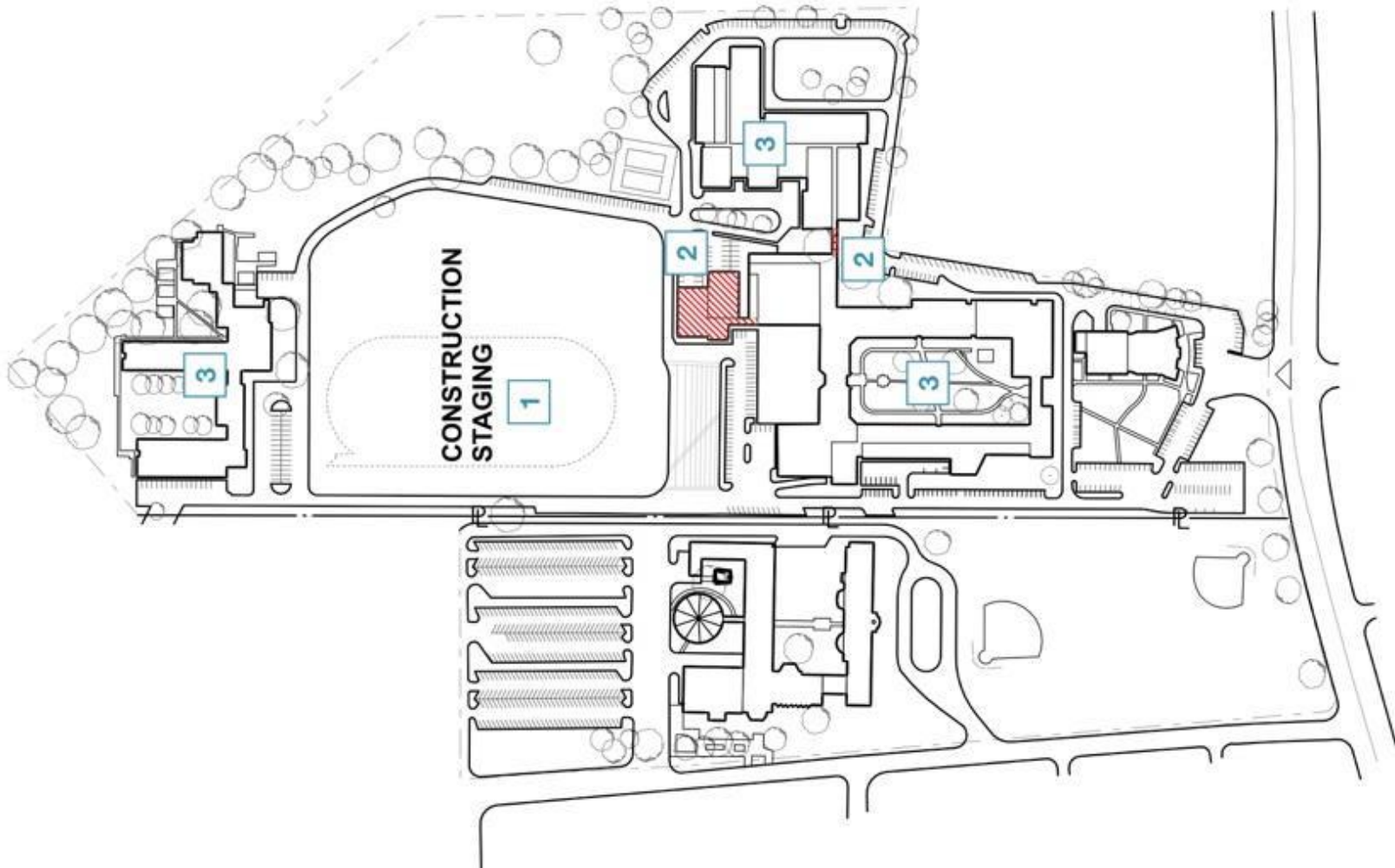

## A PHASE 1

- 1 Enclose construction area
- 2 Demolish stadium, girl's gym and locker rooms & connector between CTE and high school
- 3 Students remain in high school, CTE and Annex building during phase 1 construction



# Revisión de las fases del proyecto



## **B** PHASE 1 & 2

- 4** New high school and shared spaces building completed
- 5** High school students move out of the existing building into new building
- 6** Existing high school, CTE and auditorium is demolished
- 7** CVPA students remain in the Annex
- 8** New CVPA buildings are constructed

# Revisión de las fases del proyecto

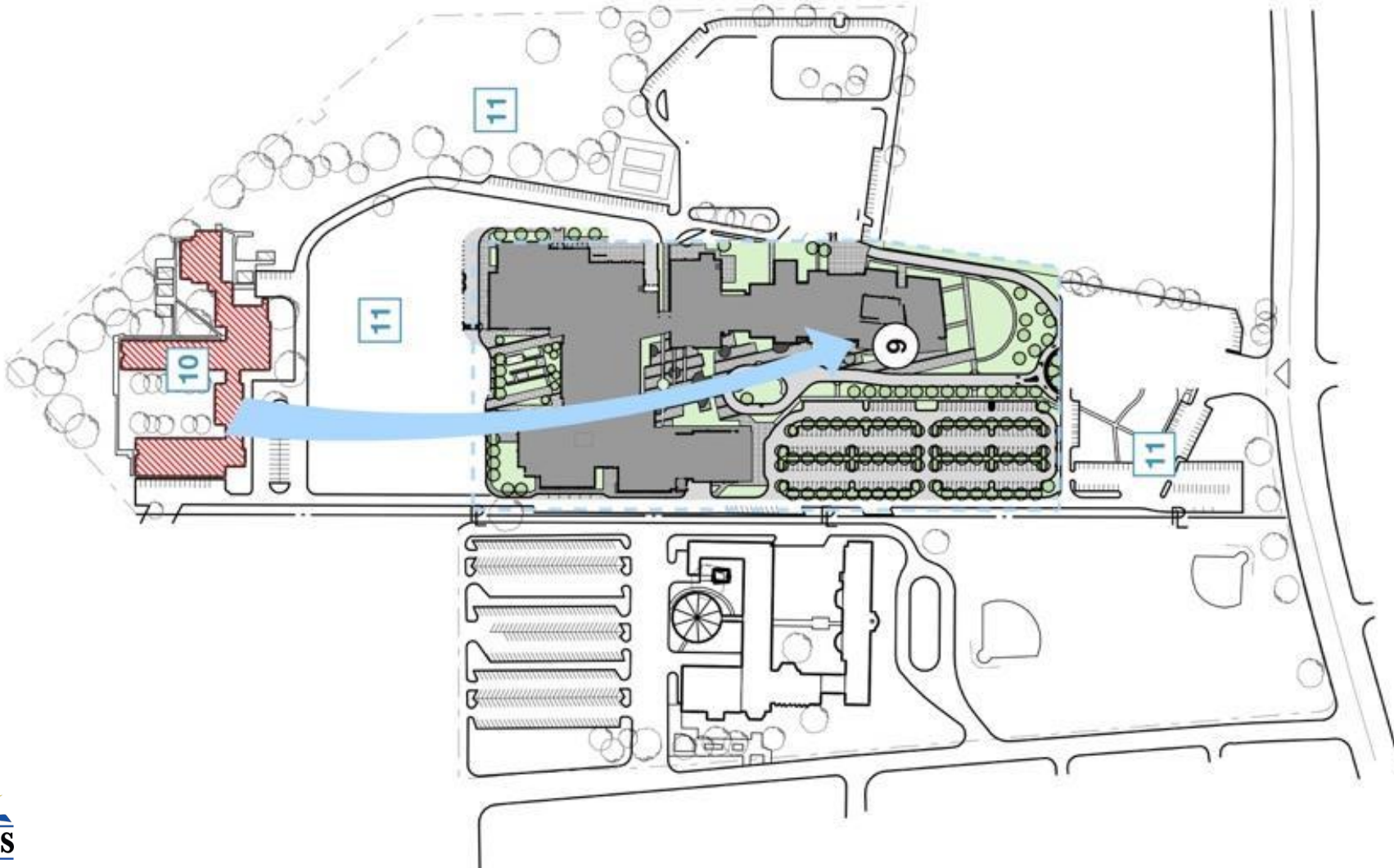

## C PHASE 2 & 3

- 9 CVPA students move out of the Annex and into the new facilities
- 10 Annex is demolished
- 11 Remaining site features are removed

# Revisión de las fases del proyecto

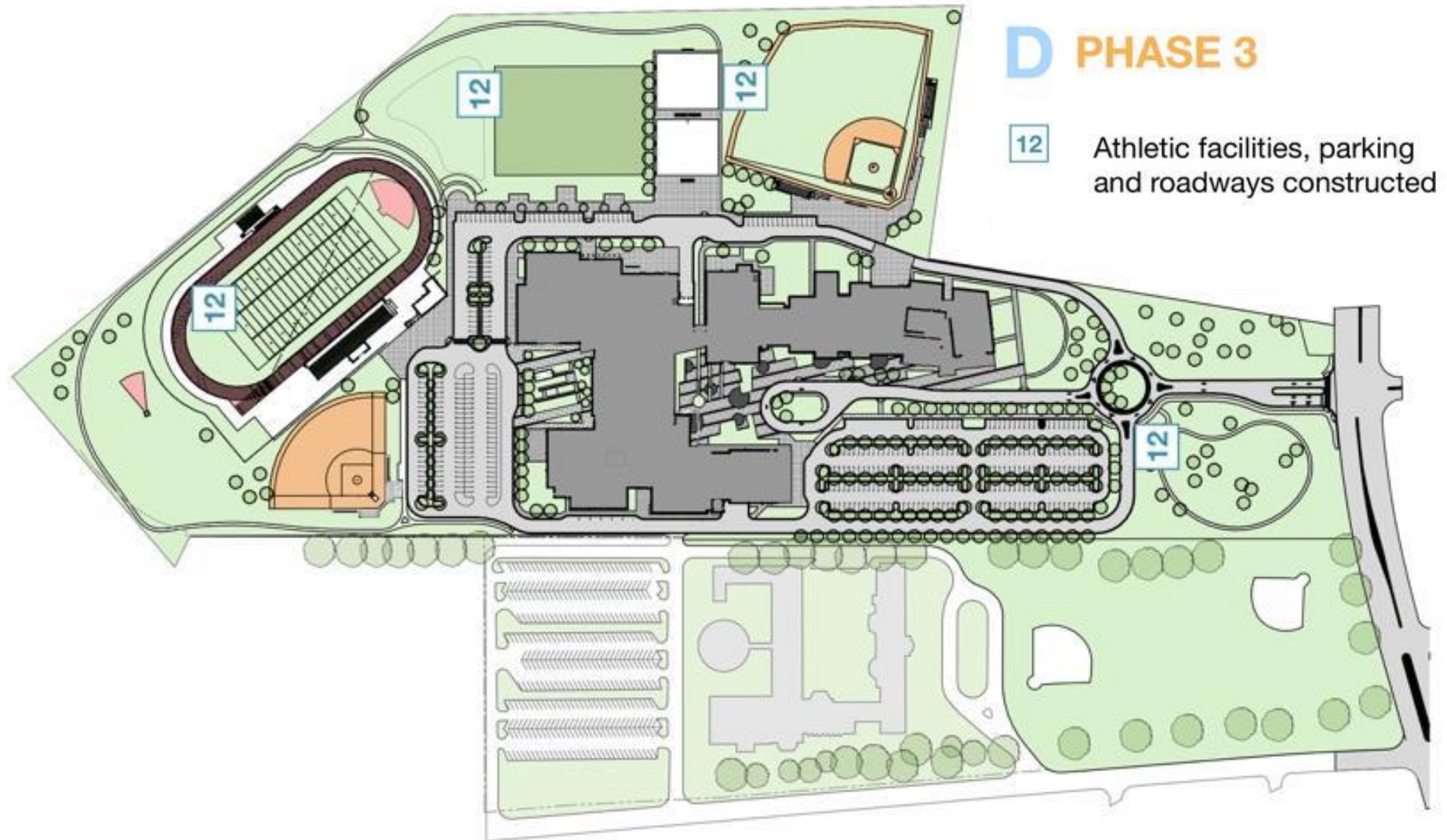

# Cronograma del proyecto



# Actualización sobre la construcción

## Movimiento de tierras de control de sedimentos y erosión

Fecha estimada de finalización: finales de noviembre de 2023



# Actualización sobre la construcción

## Movimiento de tierras de control de sedimentos y erosión



**ANTES**



**DESPUÉS**

# Actualización sobre la construcción

## Tubería para tormentas para el control de sedimentos y erosión

Fecha estimada de finalización: finales de noviembre de 2023



# Actualización sobre la construcción

## Tubería de tormentas para el control de sedimentos y erosión



*Instalación de tubería pluvial desde RS-2 hasta I-149*



*Configuración de RS-2*



*Instalación de la base intermedia del pozo de registro (MH) 96*



# Actualización sobre la construcción

## Reubicación de línea sanitaria

Fecha estimada de finalización: finales de noviembre de 2023

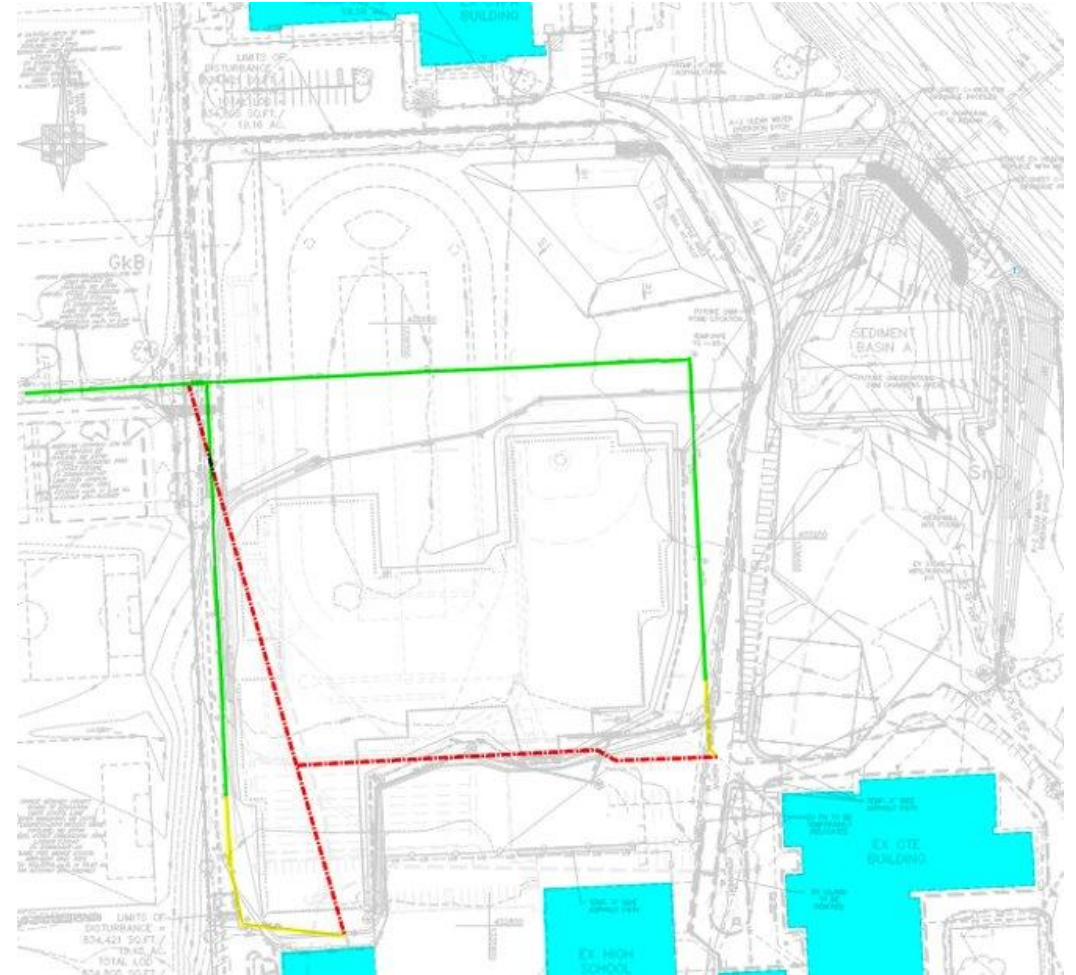

# Actualización sobre la construcción

## Reubicación de línea sanitaria



Conexión de tubería de MH 1 a MH 2.



Compactación del suelo desde el pozo de registro (MH) 2 hasta la mitad del camino conector oeste.



Trabajos de excavación cerca del MH 3.

# Actualización sobre la construcción

## Reubicación de línea de agua

Fecha estimada de finalización: finales de noviembre de 2023



# Actualización sobre la construcción



*Instalación de nuevo hidrante*



*Compactación del suelo encima de la línea de agua.*



*Conexión de línea de agua a existente*

# Actualización sobre la construcción

## Próximos pasos

- Cimentación de bases
- Mecánica, electricidad y plomería subterránea
- Unidad de mampostería de hormigón (CMU) de las torres de escaleras y huecos de ascensores

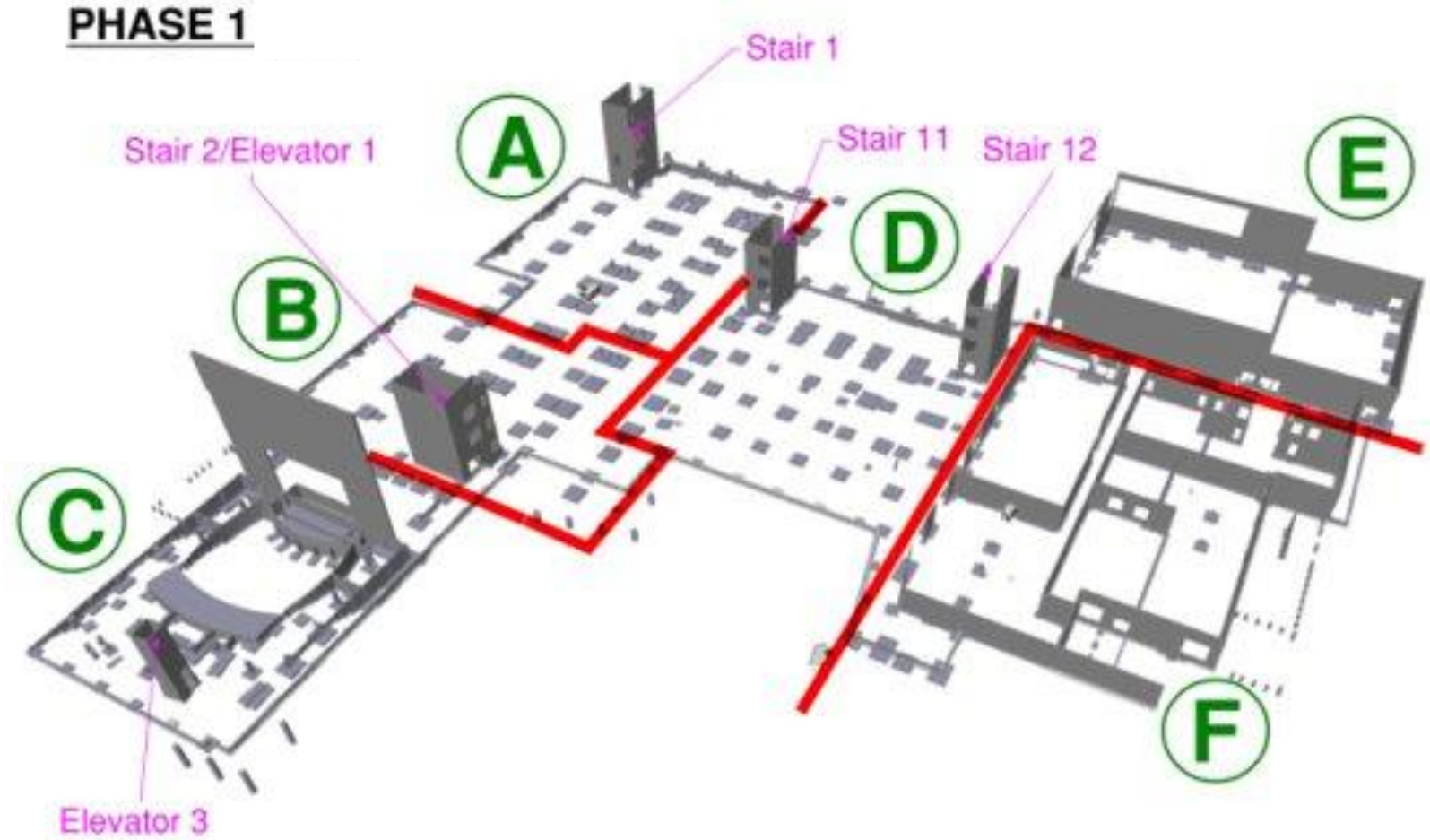

# Actualización sobre la construcción

Trabajo principal finalizado	Trabajo en curso	Próximos pasos
Línea sanitaria del Templo Imani	Reubicación sanitaria dentro del espacio del edificio	Permiso para la nivelación fina
Cerca temporal y rejilla	Reubicación de líneas de agua	Instalación de plataforma de construcción
Cuenca de sedimentos A		Instalación de bases
Entrega de calderas, enfriadora, unidad de aire parcial		Mecánica, eléctrica y plomería para apoyar a los trabajos de cimentación.
Liberación de los interruptores		Trabajos de albañilería para cimientos y torres de escaleras.

# Comunicaciones y participación



## Comunicaciones

- Reuniones comunitarias: primavera y otoño
- Notificaciones de construcción
- Videos de lapso de tiempo en el sitio
- Boletín informativo sobre los Programas de Inversión de Capital

## Participación comunitaria

- Promoción de subcontratistas
- Oportunidades de participación estudiantil
- Comienzo de la construcción y ceremonia de las vigas del nuevo edificio
- Visitas comunitarias y de dignatarios

# Comunicaciones y participación

## Actividades recientes

- Comunidad de la Escuela Superior Suitland - Reunión de la coalición Greater 202 y sesión de preguntas y respuestas con el senador Benson.
- Actualización de instalación de cercas de diseño estudiantil

## Próximas actividades

- Promoción de subcontratistas - enero de 2024
- Boletín trimestral de actualizaciones del proyecto





# Preguntas y respuestas

- Escriba sus preguntas e inquietudes en el área de preguntas y respuestas de Zoom.
- Las preguntas y respuestas de este foro comunitario se publicarán en la página del proyecto de la Escuela Superior Suitland [www.pgcps.org/cip](http://www.pgcps.org/cip).
- Si tiene preguntas adicionales, por favor, envíe un correo electrónico a [capital.programs@pgcps.org](mailto:capital.programs@pgcps.org).



# ¡Gracias!

Para enviar preguntas adicionales y ver la presentación de hoy, visite [www.pgcps.org/cip](http://www.pgcps.org/cip).