

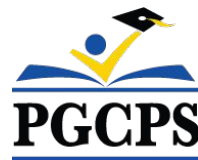

PGCPS . PARTICIPAR. DISEÑAR. CONSTRUIR. COMUNICAR. PGCPS



NUEVA ESCUELA INTERMEDIA DEL ÁREA DE GLENRIDGE

REUNIÓN DE ACTUALIZACIÓN DEL PROYECTO | 2 de abril, 7:00 P. M.



GRIMM + PARKER
ARCHITECTS

SERVICIOS DE INTERPRETACIÓN *INTERPRETING SERVICES*

La interpretación simultánea
está disponible en español.
*Simultaneous interpretation is
available in Spanish.*

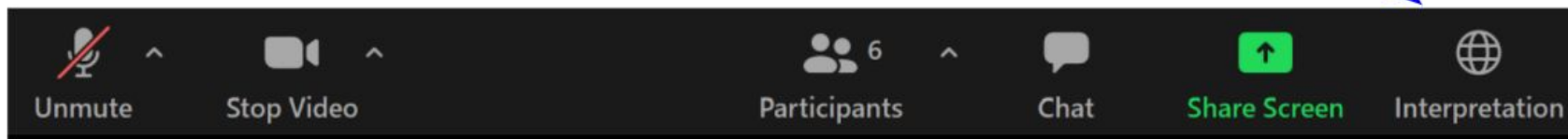

SERVICIOS DE INTERPRETACIÓN

INTERPRETING SERVICES

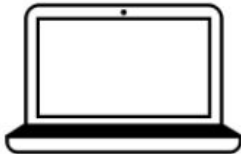

On a computer-- At the bottom of the screen will be an interpretation globe. Click that globe and then select *Spanish*.

En una computadora-- En la parte baja de la pantalla habrá un globo de interpretación. Haga clic en ese globo y seleccione "Spanish."



On a mobile device-- At the bottom of the screen, tap the ellipses icon on the bottom right (...).

- Tap *Language Interpretation*.
- Tap *Spanish*.

En un dispositivo móvil-- En la parte baja de la pantalla, toca el icono de elipses en la parte baja derecha (...).

- Toque *Language Interpretation*.
- Toque *Spanish*.



Valoramos su opinión.

- Por favor, escriba sus preguntas y comentarios en el área de preguntas y respuestas de Zoom.
- Las preguntas y respuestas de este foro comunitario se publicarán en la página del proyecto escolar en <https://offices.pgcps.org/cip/>.

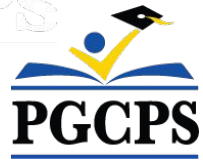

Nuestro compromiso

PGCPS está trabajando rápidamente para ofrecer entornos de aprendizaje seguros, de última generación y sostenibles para nuestros estudiantes, maestros y comunidades.

A través de un enfoque triple que incluye el Programa de Mejora de Capital tradicional, las renovaciones por etapas y el primero del país con enfoque de Diseño, Construcción y Mantenimiento de Escuelas Públicas P3, también conocido como el Programa de Escuelas Modelo, estamos en camino a entregar más de 25 instalaciones escolares modernizadas en solo 10 años.



The background image is an aerial photograph of a school construction site. It shows several large, rectangular buildings under construction with dark roofs. The site is surrounded by dirt roads, parking lots with many cars, and some existing residential houses. There are also some trees and a stream visible in the landscape.

Agenda

- Presentaciones del equipo
- Revisión del alcance del proyecto
- Actualización sobre la construcción
- Actualización de los límites escolares
- Preguntas y respuestas

Presentaciones del equipo

Departamento de los Programas de Inversión de Capitales de PGCPS

- **Dr. Charoscar Coleman**, *director de operaciones*
- **Jason Washington**, *superintendente adjunto de servicios de apoyo*
- **Shayla Jackson**, *directora*
- **Will Smith**, *supervisor de gestión de proyectos*
- **Hiwot Haileselassie**, *administrador de proyectos*

Grimm+Parker

- **Jonathan Hill**, *administrador de proyectos*

MCN Build

- **Zayd Sharif**, *administrador de proyectos*
- **Yonas Menji**, *administrador de proyectos*

Contabilidad Estudiantil y Límites Escolares

- **Roger Prince**, *director*
- **Rhianna McCarter**, *supervisora - Límites Escolares*

Transporte

- **Keba Baldwin**, *director*



Visión del proyecto

Cuando la Nueva Escuela Intermedia del área de Glenridge se complete, será una de **las escuelas del siglo XXI** de PGCPS. Fue planificada y diseñada con la idea de crear **un entorno de aprendizaje que ayudará a los estudiantes a prosperar**. Utilizará tanto **energía geotérmica como solar**, lo que hará que sea **un edificio de alta eficiencia energética**, y creará **oportunidades para que los estudiantes estén expuestos a la tecnología que conserva energía**.



Alcance del proyecto

La Escuela Intermedia Glenridge será una nueva escuela intermedia para 1,200 estudiantes construida dentro del Parque Comunitario Glenridge existente. La escuela se está construyendo en la meseta superior del parque, con acceso desde Flintridge Drive y Gallatin Street. El edificio es calentado y enfriado geotérmicamente con paneles solares en el techo; tendrá un nuevo gimnasio y una ala administrativa de dos pisos en la área superior del parque, que se conectará a través de un espacio común escolar con una cafetería y centro multimedia a un bar académico de tres pisos ubicado en la ladera que se acerca al estanque del parque. Un nuevo campo de juego, áreas de aprendizaje al aire libre y la integración en el sistema de caminos del parque existente formarán parte del proyecto.

The School in the Park











Site Plan

Pedestrian Access
Flintridge Entrance
Gallatin Entrance
Greenland Street

Bus Entrance
Flintridge Drive

Car Entrance
Gallatin Street

SOCCER /
MULTIPURPOSE
FIELD

BASKETBALL

BUS LOOP

PEDESTRIAN
ACCESS

STAFF
PARKING

SERVICE
COURTYARD

GYM

CAFETERIA /
LIBRARY

CLASSROOM
BAR

PARENT DROP OFF

VISITOR
PARKING

FLINTRIDGE
BUS ACCESS

GALLATIN — CAR ACCESS

PARK AND OVERFLOW PARKING





Revisión del cronograma del proyecto

Noviembre de 2022	Trabajo de construcción subterráneo y de cimentación.
Diciembre de 2022	Acero estructural y campo geotérmico completo
Marzo de 2023	Trabajo de techado
Abril de 2023	Comienza el trabajo de revestimiento del edificio y la construcción interior
Mayo de 2023	Obra completa de construcción de hormigón
Verano de 2023	Empieza el revestimiento del edificio
Septiembre de 2023	Trabajo de servicios públicos
Otoño de 2023	Trabajos de mejoras de sitio, fachada y acabados
Invierno de 2023	Puesta en marcha e inicio
Primavera de 2024	Finalización sustancial



Descripción general de la construcción

Trabajo principal finalizado	Trabajo en curso	Próximos pasos
Electricidad, gas y agua	Sistema de seguridad para emergencias y pruebas	Listas de trabajos pendientes
Sellado completo del edificio	Puesta en marcha y pruebas de funcionamiento de HVAC (Calefacción, ventilación y aire acondicionado)	Limpieza final
Panel de metal y fachada de ladrillo	Acabados	Capacitación y procedimientos de cierre
Gimnasio	Pavimentación exterior	Finalización de la segunda fase en el sitio del trabajo
Paneles solares	Jardinería	

Descripción general de la construcción

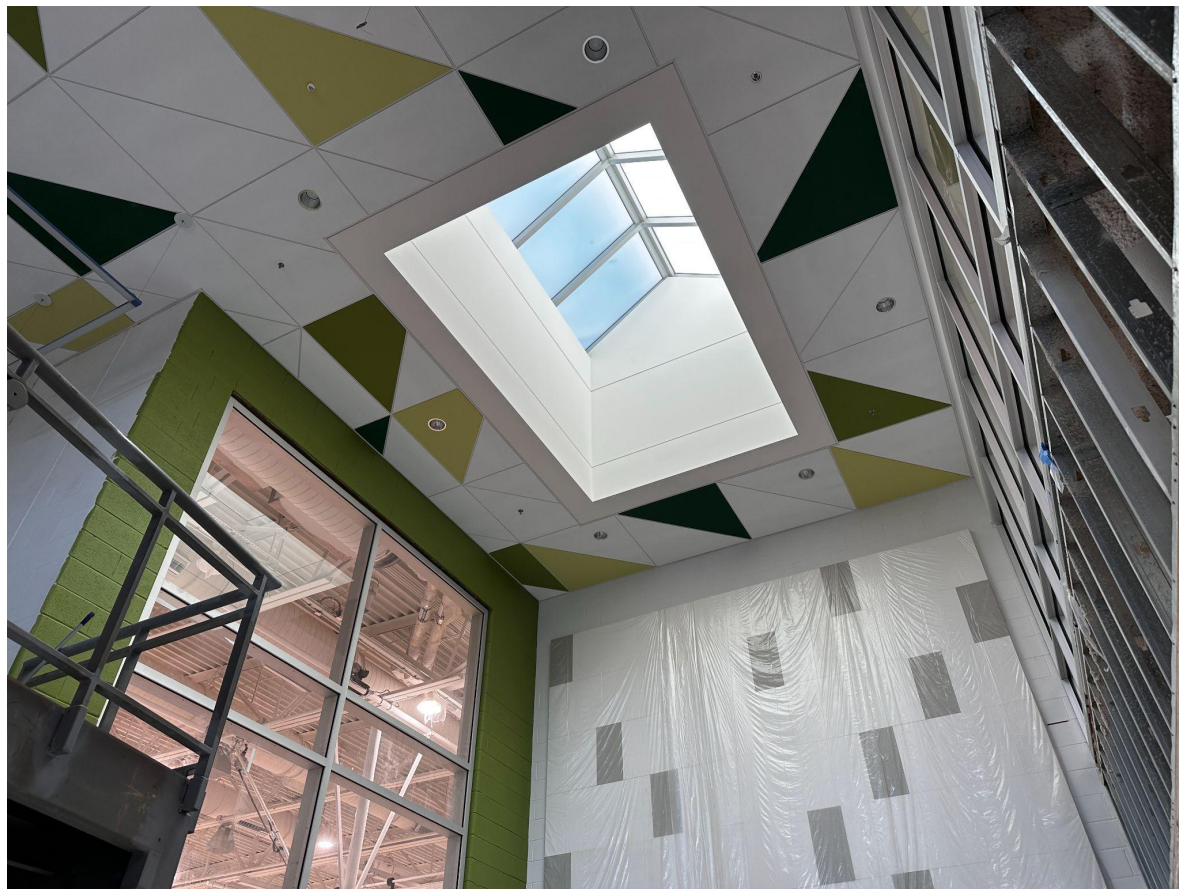

Tragaluz y techo en la entrada

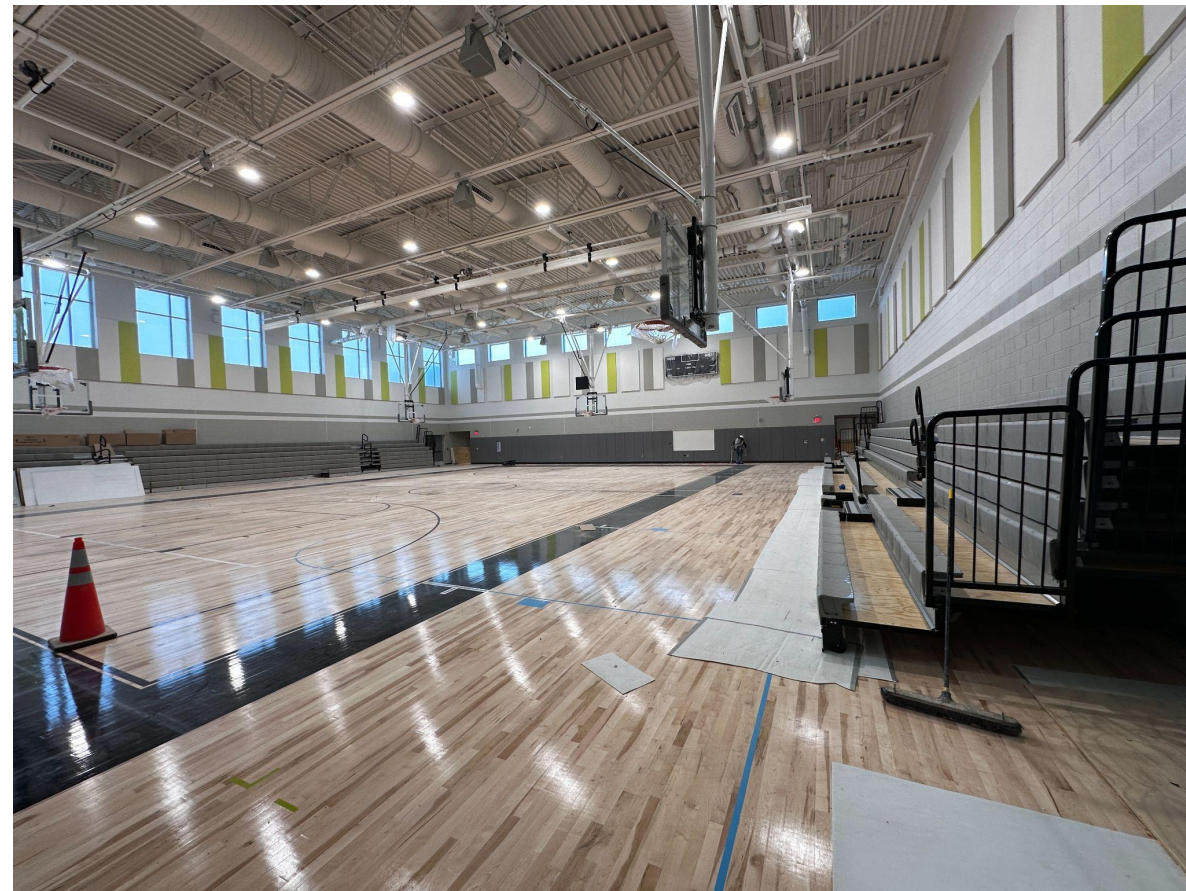

Gimnasio principal

Descripción general de la construcción



Espacios comunes de aprendizaje/ Centro multimedia



Descripción general de la construcción



Salón de clase estándar en el pasillo lateral



Espacios de colaboración de los salones de clase

Descripción general de la construcción



Gabinetes instalados en el salón de clase de ciencias



Otra vista del salón de clase de ciencias

Descripción general de la construcción



Entrada principal de la escuela con marquesinas en forma de árbol.



Plaza de la entrada principal

Descripción general de la construcción



El lado este del edificio muestra las aulas en el ala de 3 pisos



Continuación del ala del edificio con 3 pisos de aulas

Límites escolares

School Finder (Buscador de escuela)

- Vaya al sitio web gis.pgcps.org/schoolfinder/findschool2.asp.
- Paso 1: escriba las primeras 2 a 5 letras del nombre de la calle. (También puede usar la opción que dice «Ver esta página en español aquí»). Haga clic en el botón «See Streets».
- Paso 2: seleccione su calle de la lista desplegable. Las calles en las cuales las direcciones tienen rangos seguidos por “par” o “impar”, se refieren a las casas enumeradas con pares o impares.
- Paso 3: haga clic en el botón «See Schools» para ver los programas o escuelas asignadas a la calle seleccionada.

Información adicional

- Obtenga más información sobre el proceso de desarrollo de los límites en www.pgcps.org/boundary
- Visite la galería de mapas en gis.pgcps.org/mapgallery para ver un mapa del año escolar 2024-2025 con los límites para las escuelas intermedias
- Si tiene problemas para encontrar su dirección en el programa SchoolFinder o tiene una pregunta general relacionada con los límites de la escuela, envíe un correo electrónico a school.boundaries@pgcps.org.

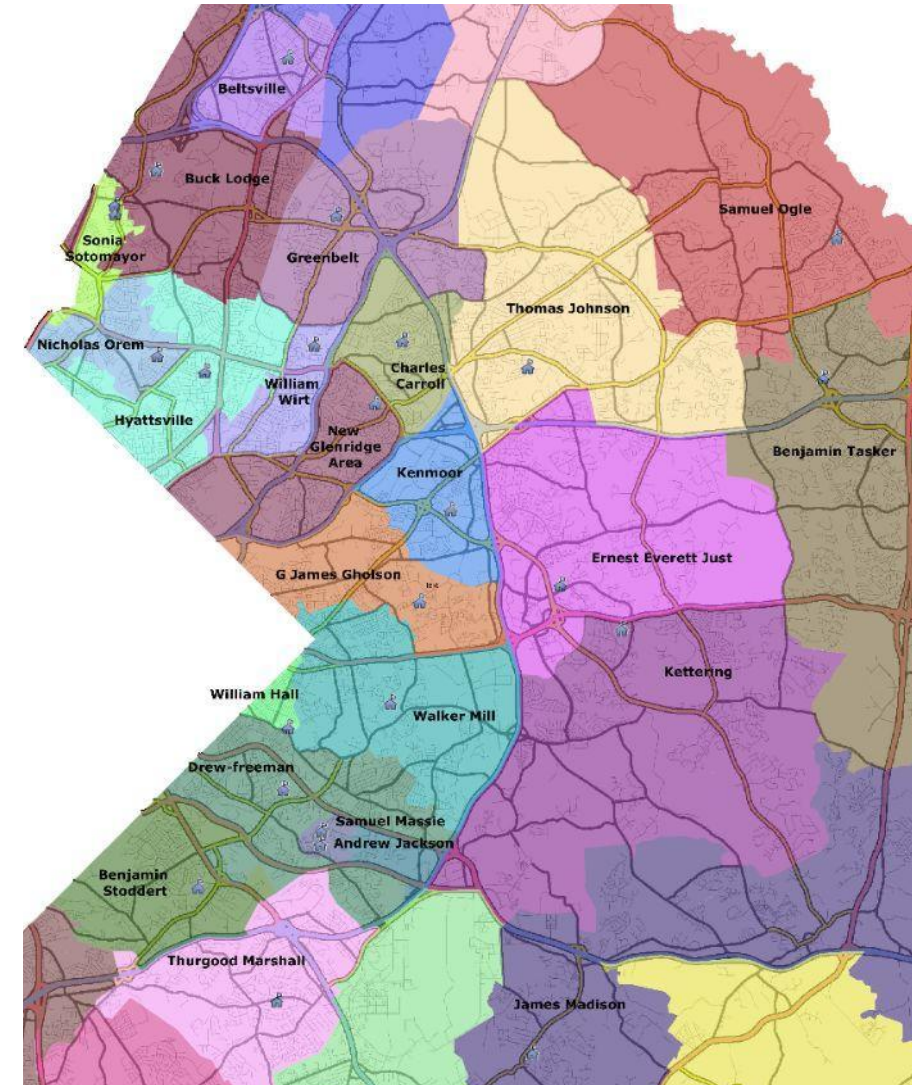



Preguntas y respuestas

- Por favor, escriba sus preguntas y comentarios en el área de preguntas y respuestas de Zoom.
- Las preguntas y respuestas de este foro comunitario se publicarán en la página de internet del proyecto de la nueva Escuela Intermedia del Área de Glenridge en bit.ly/DCP-NewGlen.
- Si tiene preguntas adicionales, por favor, envíe un correo electrónico a capital.programs@pgcps.org.





Para enviar preguntas adicionales y ver la presentación de hoy, visite la página web del proyecto en bit.ly/DCP-NewGlen.

Para recibir noticias y actualizaciones de los Programas de Inversión de Capital, únase a la lista de correo en bit.ly/DCP-Mailing o escanee el código QR a continuación.

